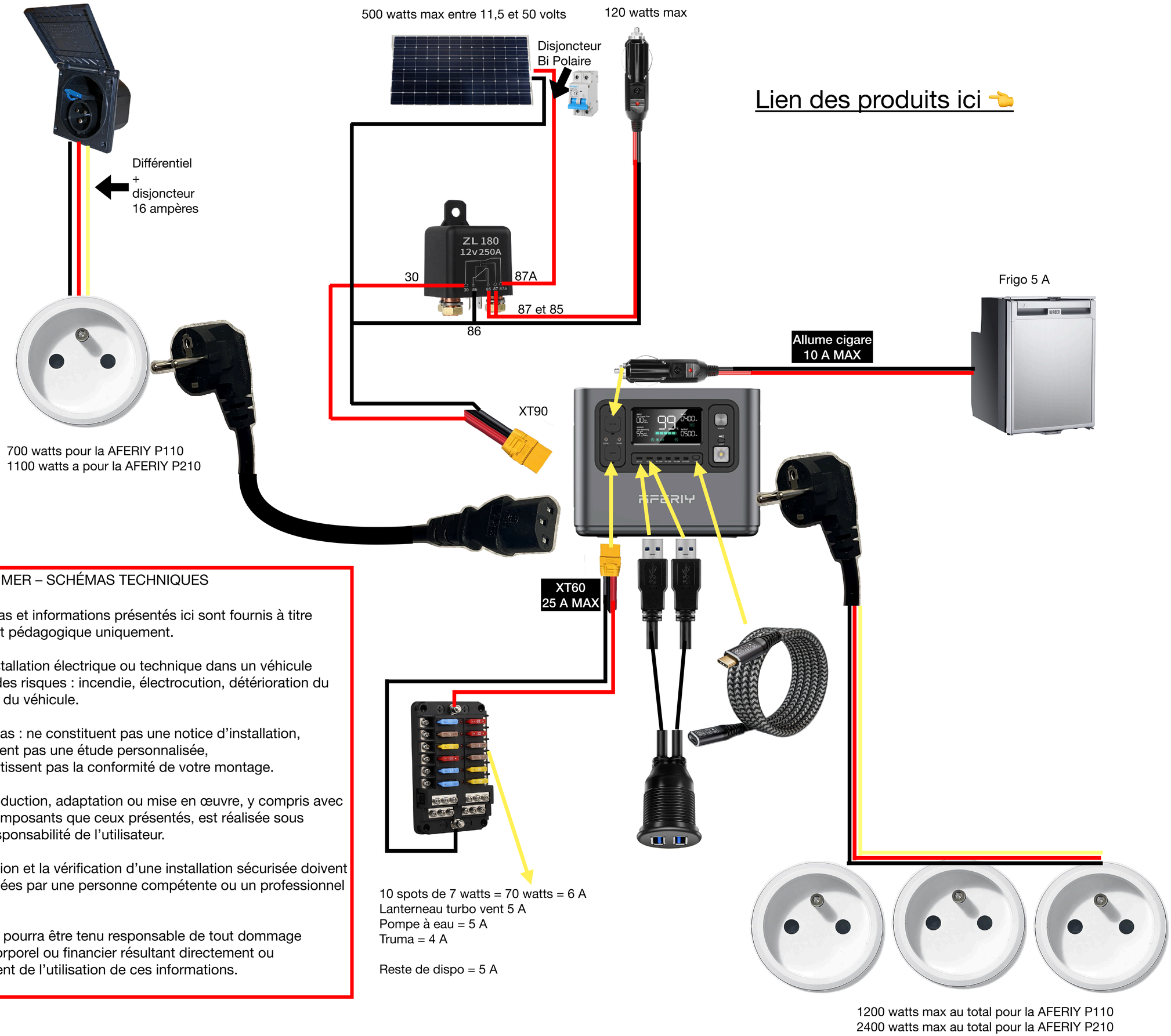

Lien des produits ici 👈

⚠️ DISCLAIMER – SCHÉMAS TECHNIQUES

Les schémas et informations présentés ici sont fournis à titre informatif et pédagogique uniquement.

Chaque installation électrique ou technique dans un véhicule comporte des risques : incendie, électrocution, détérioration du matériel ou du véhicule.

Ces schémas : ne constituent pas une notice d'installation,
ne remplacent pas une étude personnalisée,
et ne garantissent pas la conformité de votre montage.

Toute reproduction, adaptation ou mise en œuvre, y compris avec d'autres composants que ceux présentés, est réalisée sous l'entière responsabilité de l'utilisateur.

La conception et la vérification d'une installation sécurisée doivent être effectuées par une personne compétente ou un professionnel qualifié.

L'auteur ne pourra être tenu responsable de tout dommage matériel, corporel ou financier résultant directement ou indirectement de l'utilisation de ces informations.

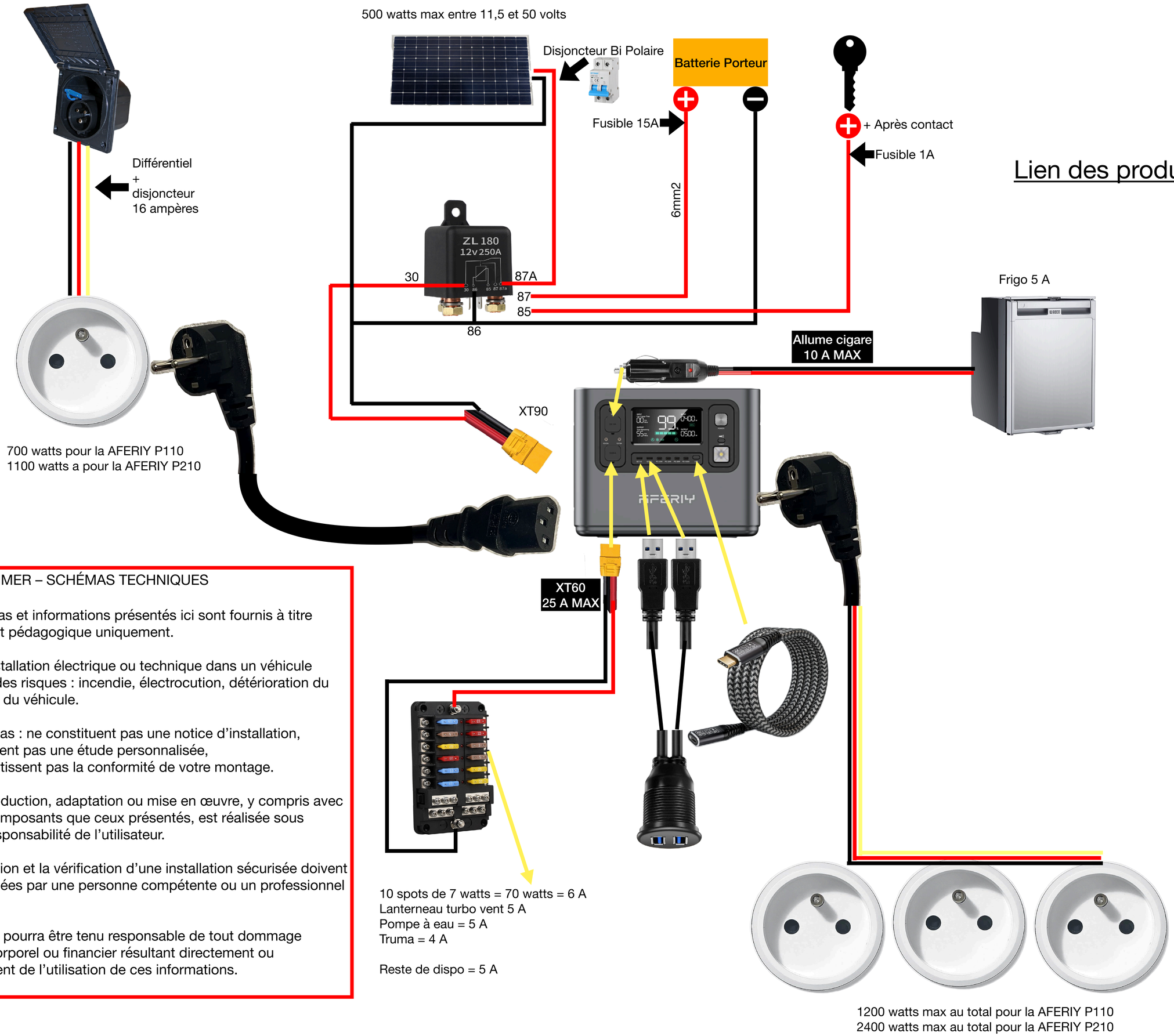

Lien des produits ici 👈

⚠️ DISCLAIMER – SCHÉMAS TECHNIQUES

Les schémas et informations présentés ici sont fournis à titre informatif et pédagogique uniquement.

Chaque installation électrique ou technique dans un véhicule comporte des risques : incendie, électrocution, détérioration du matériel ou du véhicule.

Ces schémas : ne constituent pas une notice d'installation,
ne remplacent pas une étude personnalisée,
et ne garantissent pas la conformité de votre montage.

Toute reproduction, adaptation ou mise en œuvre, y compris avec d'autres composants que ceux présentés, est réalisée sous l'entière responsabilité de l'utilisateur.

La conception et la vérification d'une installation sécurisée doivent être effectuées par une personne compétente ou un professionnel qualifié.

L'auteur ne pourra être tenu responsable de tout dommage matériel, corporel ou financier résultant directement ou indirectement de l'utilisation de ces informations.

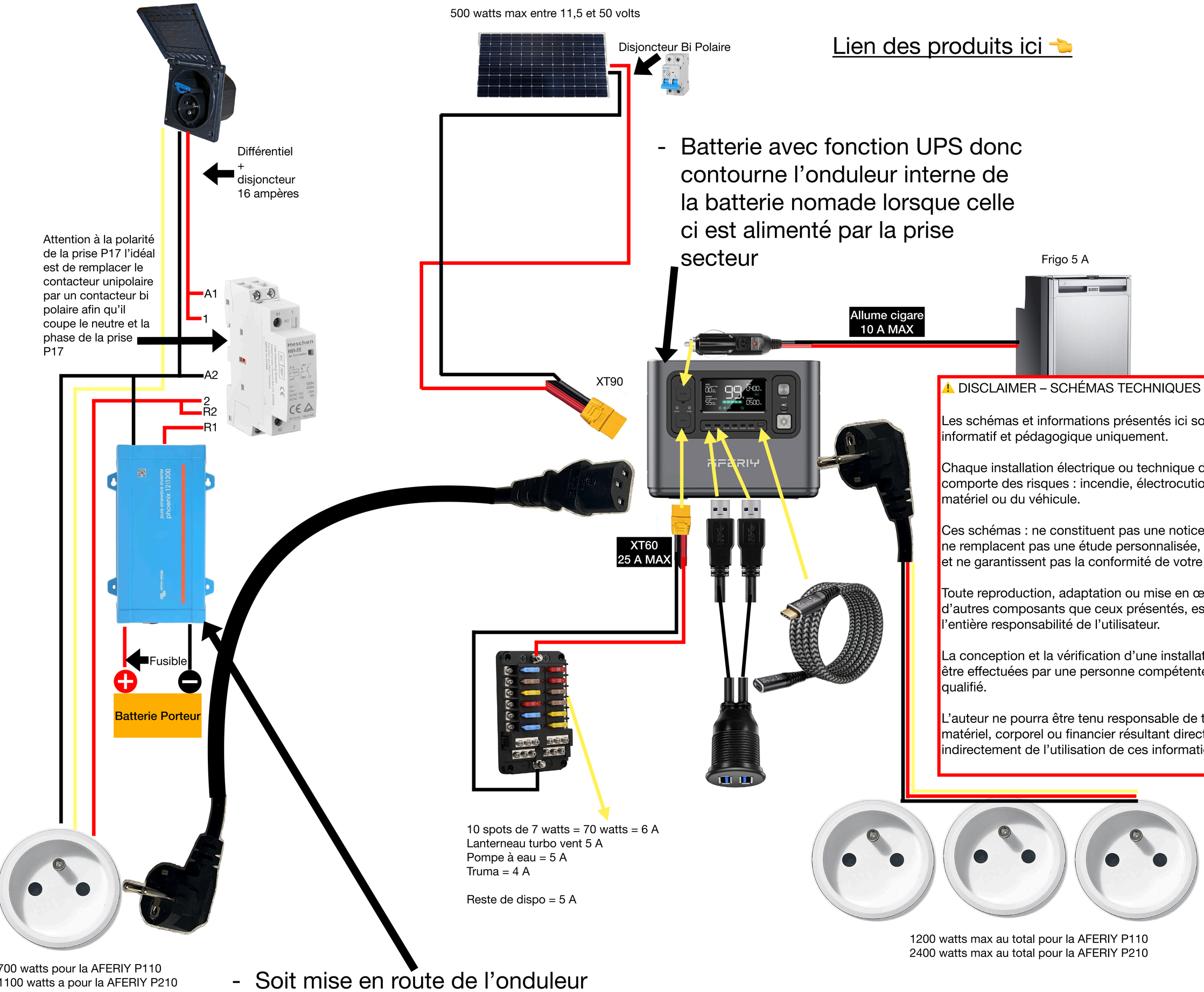

Lien des produits ici 👈

- Batterie avec fonction UPS donc contourne l'onduleur interne de la batterie nomade lorsque celle ci est alimenté par la prise secteur

⚠️ DISCLAIMER – SCHÉMAS TECHNIQUES

Les schémas et informations présentés ici sont fournis à titre informatif et pédagogique uniquement.

Chaque installation électrique ou technique dans un véhicule comporte des risques : incendie, électrocution, détérioration du matériel ou du véhicule.

Ces schémas : ne constituent pas une notice d'installation,
ne remplacent pas une étude personnalisée,
et ne garantissent pas la conformité de votre montage.

Toute reproduction, adaptation ou mise en œuvre, y compris avec d'autres composants que ceux présentés, est réalisée sous l'entière responsabilité de l'utilisateur.

La conception et la vérification d'une installation sécurisée doivent être effectuées par une personne compétente ou un professionnel qualifié.

L'auteur ne pourra être tenu responsable de tout dommage matériel, corporel ou financier résultant directement ou indirectement de l'utilisation de ces informations.

- Soit mise en route de l'onduleur avec un + après contact
- Soit un mise en route de l'onduleur avec une consigne en fonction de la tension de la batterie porteur.
- >13v = on
- < 13v = off

⚠️ Ne copie pas ce schéma si tu ne comprends pas ce que tu fais !